APPARTEMENT

LUXEMBOURG

RÉF. 7364

2 500 €

Charges : 300€

2 chambre(s)

75m² Surface (m²)

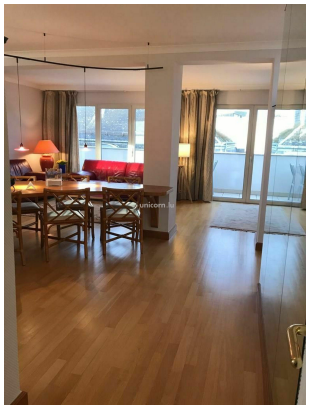

A LOUER - Appartement meublé de 75m2 avec 2 chambres - Luxembourg-Centre

Appartement au 6ème étage (avec ascenseur), situé en plein Centre Ville, non loin des commerces et restaurants, à 2 pas de la rue piétonne.

Il est entièrement meublé (vaiselles et autres ustensils) avec un hall d'entrée, des toilettes d'invités, une cuisine équipée, ouverte sur un vaste salon avec accès sur le balcon de 10 m2 exposé à l'Ouest, 2 chambres, 1 salle de bains avec wc.

Cave individuelle

Disponible le 1er août 2024.

Conditions de location :
* Caution de 3 mois de loyer
* 1er mois de location payable d'avance
* Commission d'agence de 1 mois de loyer + TVA en vigueur à payer à la signature du bail de location

Contactez notre agence au +352 26 54 17 17.

https://www.unicorn.lu/detail-7364-location-appartement-luxembourg

unicorn

18, rue du Marché-aux-Herbes
L-1728 Luxembourg
Grand Duché du Luxembourg

T. +352 26 54 17 17
T. +352 26 53 25 36

info@unicorn.lu
www.unicorn.lu